

Zápis do kurzů CZ

Následující pokyny vás upozorní na to, jak se zapsat do příslušných kurzů.

Začněte na adrese <https://e-learning.sps-dopravni.cz>

Přihlaste se do systému pomocí účtu Microsoft

Na stránce ovládacího panelu, otevřete svůj profil kliknutím na kruhovou ikonu profilu a stiskněte tlačítko „profil“.

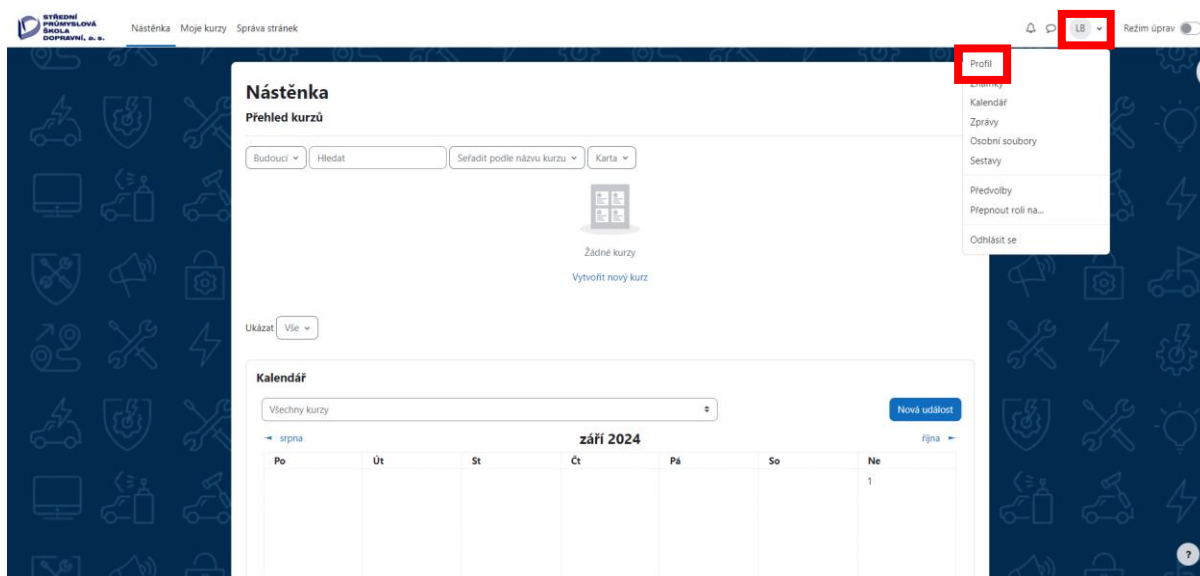

Klikněte na možnost „Upravit profil“ na stránce svého profilu.

Přejděte dolů na oblast svého profilu nazvanou „Akademický profil“ a otevřete ji. Zde vyberte úsek teorie, kde se vyučuje Váš obor. Následující jsou podrobně popsána na další straně tohoto dokumentu.

Při zadávání údajů se zobrazí následující pole. Zadejte své údaje správně a po dokončení budete automaticky zapsáni do správných tříd,

Pole 1 (pro všechny studenty): Umístění.

Učební obor: Motol / Moravská

Pole 2 (pro všechny studenty): Moravská: Třídy

Možnosti: Třída sv: 1.A, 1.B, 1.D, atd. pro Motol

AL1, AT1A, AT1B atd. pro Moravskou

Pole 3 (liší se v závislosti na poli 2):

Varianta 1: Skupina

Varianty: 1: Skupina 1, Skupina 2 atd. Jedná se o obecnou skupinu, do které musí být student zařazen pro tento rok.

Varianta 2: Třídy (potvrzení)

Zobrazí se pouze jedna možnost, a to název Třídy, kterou si předtím vybral. Tuto možnost je třeba zvolit pro potvrzení volby.

Další pole: Třída Třídy:

V závislosti na předchozím výběru se mohou objevit některá další pole, která je třeba vybrat, například MHD, Logisitca, Skupina podle studijního programu atd.

Ujistěte se, že jsou pole vybrána správně, a vyberte pouze ta, která potřebujete vybrat.

Příklad: U MHD a Logisitca v Motole má polovina z vás MHD a polovina Logisitca. Proto si vyberte pouze ty obory, které potřebujete pro výuku, a nevybírejte obor, který neabsolvujete.

Po dokončení výběru polí stiskněte tlačítko „aktualizovat profil“.

STŘEDNÍ PRŮMYŠLOVÁ ŠKOLA A DOPRAVNÍ, a. s. | Nástěnka | Moje kurzy | Správa stránek

Popis obrázku

- > Další jména
- > Zájmy
- > Volitelné pole
- > Další pole
- ▼ Akademický profil

Umístění: Motol

Třídy Motol: 2.C

2.C Skupina: Skupina 1

2.C Tělesná výchova: Skupina 2

2.C Logistica a zasilatelství: LGZ

2.C MHD: MHD

Aktualizovat profil | Rušit

Povinné

Po návratu na hlavní panel nebo na stránku „Moje kurzy“ uvidíte všechny kurzy, které navštěvujete, a to jak ty z letošního roku, tak některé z loňského roku.

STŘEDNÍ PRŮMYŠLOVÁ ŠKOLA A DOPRAVNÍ, a. s. | Dashboard | My courses | Site administration

Dashboard

Course overview

All | Search | Sort by course name | Card

Anglický jazyk 1.A 1.Sk 0% complete	Anglický jazyk 1.A 2.Sk 0% complete	Anglický jazyk 1.B 2.Sk 0% complete
Anglický jazyk 2.B 1.Sk 0% complete	Anglický jazyk 2.B 2.Sk 0% complete	Anglický jazyk 3.A 1.Sk 0% complete
Anglický jazyk 3.A 1.Sk 0% complete	Anglický jazyk 3.A 1.Sk 0% complete	Anglický jazyk 3.A 1.Sk 0% complete

Enrolling into your courses EN

The following instructions highlight how to enrol in your respective courses.

To start, go to <https://e-learning.sps-dopravni.cz>

Log into the system using your Microsoft account

When they are on the dashboard page, open your profile by clicking on the circular profile icon and press the button named “profile”

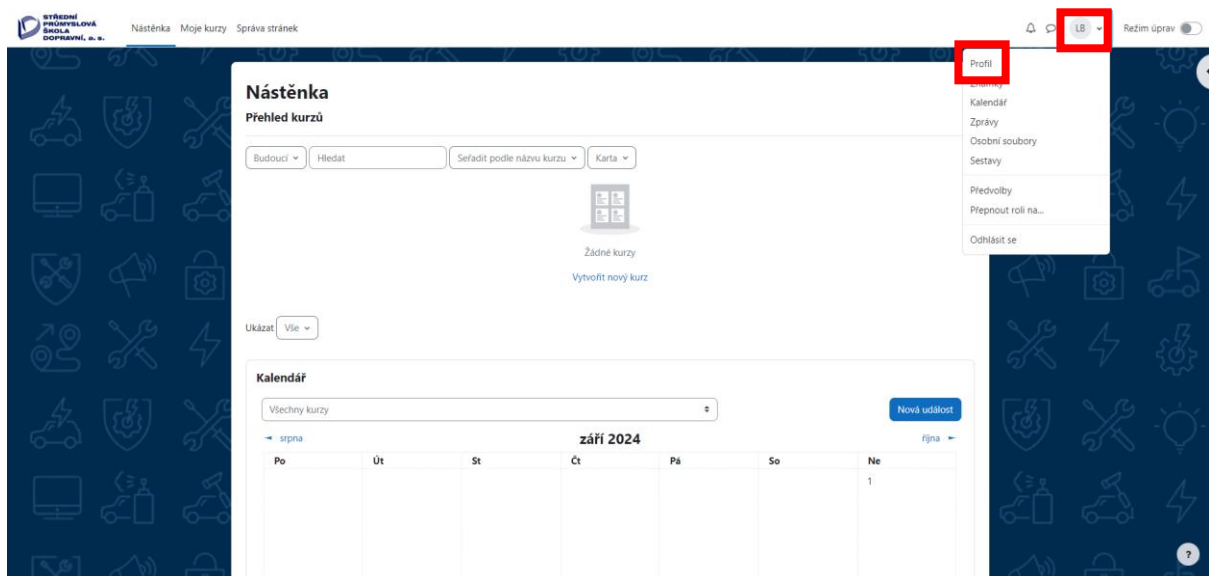

Click the “Edit profile” option on your profile page

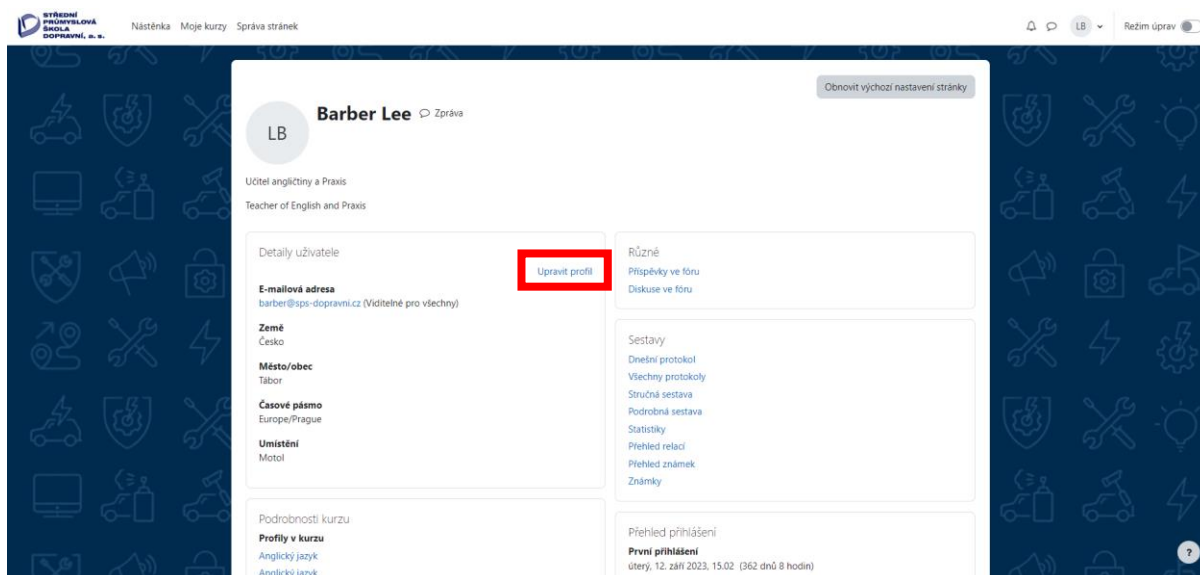

Scroll down to the area in your profile called “Academic profile” and open it. Now select the following fields that appear and select the answers that are true for you. The fields are detailed on the next page of this document.

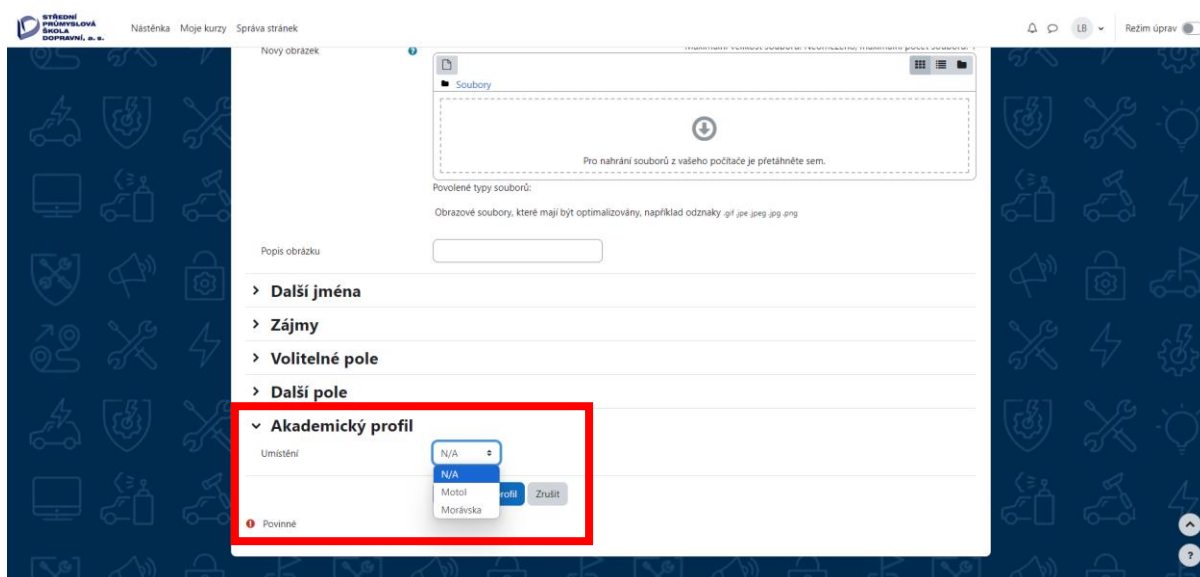

The following fields will drop down as you enter your details. Enter your details correctly and once done, you will be automatically enrolled in the correct classes,

Field 1 (for all students): Umístění.

Options: Motol / Moravská

Field 2 (for all students): Třídy

Options: 1.A, 1.B, 1.D, etc. for Motol

AL1, AT1A, AT1B, etc. for Moravská

Field 3 (varies depending on field 2):

Variant 1: Group

Options: Group 1, Group 2, etc. This is the general group the student needs to be in for this year.

Variant 2: Třídy (confirmation)

Only one option will appear, the name of the Třídy that they previously select. You need to select this to confirm your choice.

Further fields:

Depending on the selections made before, some more fields may appear and need selection, such as MHD, Logisitca, Group by study program etc.

Please make sure the fields are selected correctly and only select those you need to select.

Example: With MHD and Logisitca in Motol, half of you have MHD, and half Logisitca.

Therefore, only select the class you need for your classes, and don't select the subject you are not taking.

After completing the selection of fields, press the "update profile" button.

Upon returning to your dashboard or "My Courses" page, you will see all the classes you are in, those for this year and some for last year.

- Anglický jazyk: 1.A 1.Sk (0% complete)
- Anglický jazyk: 1.A 2.Sk (0% complete)
- Anglický jazyk: 1.B 2.Sk (0% complete)
- Anglický jazyk: 2.B 1.Sk (0% complete)
- Anglický jazyk: 2.B 2.Sk (0% complete)
- Anglický jazyk: 3.A 1.Sk (0% complete)

A red box highlights the course overview grid.